

PŮDORYS ŠACHTY

AS-1

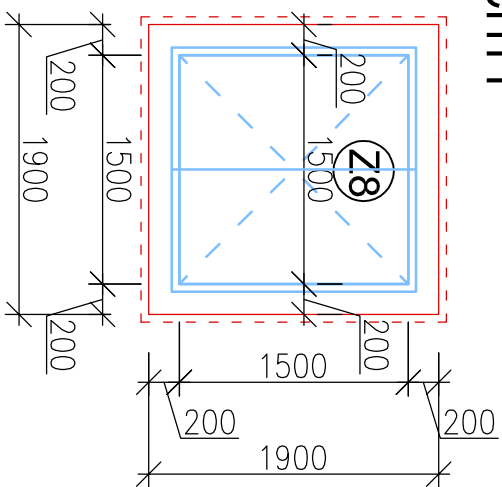

LEGENDA:

- NOVÉ K-CE (ŽELEZOBETON)
- NOVÉ K-CE
- PODSYP
- ZTRACENÉ BEDNĚNÍ 500x200x250mm (VYARMOVANÉ A VYLITÉ BETONEM)
- NOVÉ OCELOVÉ K-CE

DNO ŠACHTY

AS-1

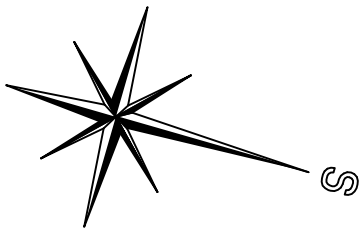
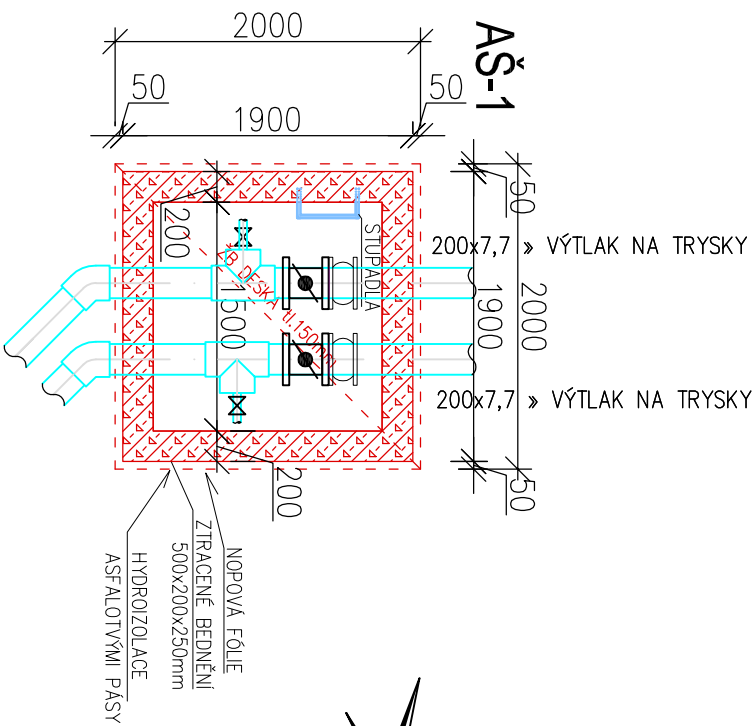

ŘEŠ

AS-1

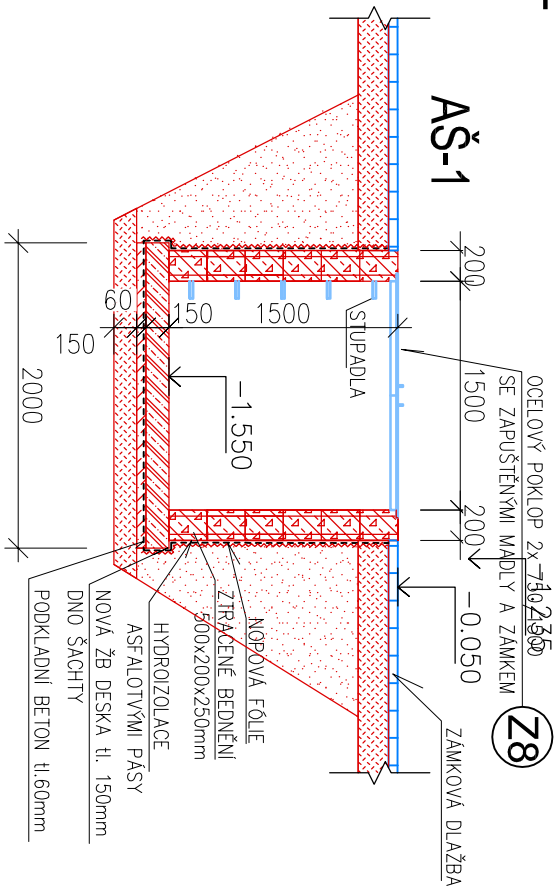

POZN. Výkopové práce musejí být prováděny s ohledem na přítomnost stávajících funkčních

rozvodu, které budou ponechány – případy ze žlábků, sání ze dna, kanalizace atd.

INVESTOR :	ZAK. ČÍSLO: POR 01.08.2025		MICHAL POSPÍŠIL +420 736 680 233 IČO 65912535 DIČ CZ 7404195678
SPORTS s.r.o. Jiráskova 413, 436 01 Litvínov	OBEČ : Litvínov		
	DATUM: 08/2025		
	FORMÁT : A3		
STUPEŇ: PROJEKT	POČ. VYHOTOVENÍ : 6		Stříd: TUČIN 148, 751 16 TUČÍN Kancelář: DENISOVA 2916/9, 750 02 PŘEROV
STAVBA: Technická pomoc na opravu plaveckého bazénu letního koupaliště Litvínov	Zodp. proj.	Michal POSPÍŠIL	
ČÁST: D.1.2. Stavební část	Vypracoval	Vít VETEŠNÍK	
NÁZEV VÝKRESU : DETAIL ARMATURNÍ ŠACHTY AŠ-1	Autoriz. osoba	ING. Z. TILEROVA	
	MĚŘÍTKO : M 1:50	Č. VÝKRESU : D.1.2. – 20	